

Am Steiger

19.04.2023, 12:59 Uhr - 05.05.2023, 11:30 Uhr

erlaubte Geschwindigkeit: 50 km/h

Meßrichtung	=>	Anzahl	v15	v50	v85	vmax
Gegenrichtung	<=	3.866	30,7	37,0	54	
Gesamt	<=>	7.566	30,3	37,0	59	

km/h	PKW>	PKW<
unter 16	101	96
16 - 20	247	166
21 - 25	674	475
26 - 30	1014	1068
31 - 35	1038	1212
36 - 40	544	616
41 - 45	201	188
46 - 50	51	39
51 - 55	8	6
56 - 60	4	0
61 - 65	0	0
66 - 70	0	0
71 - 75	0	0
76 - 80	0	0
81 - 85	0	0
86 - 90	0	0
91 - 95	0	0
96 - 100	0	0
100 - 200	0	0

v85: Dieser Wert wird in km/h ausgegeben und bedeutet, dass 85% der gemessenen Fahrzeuge diese Geschwindigkeit nicht überschritten haben. Dieser Wert ist maßgeblich für ggf. weitere verkehrsrechtliche Maßnahmen. Je näher der Wert der v85 an der zulässigen Höchst- geschwindigkeit am Messort liegt, desto besser.

vmax: Dieser Wert wird in km/h ausgegeben und stellt die am schnellsten gefahrene Geschwindigkeit während des Messzeitraums dar.

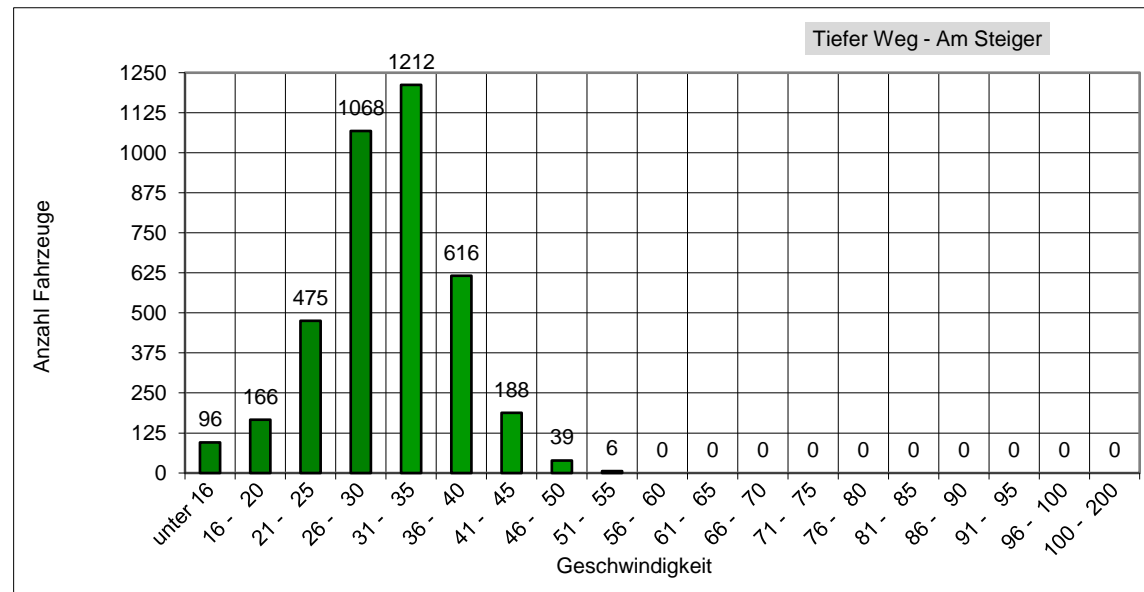
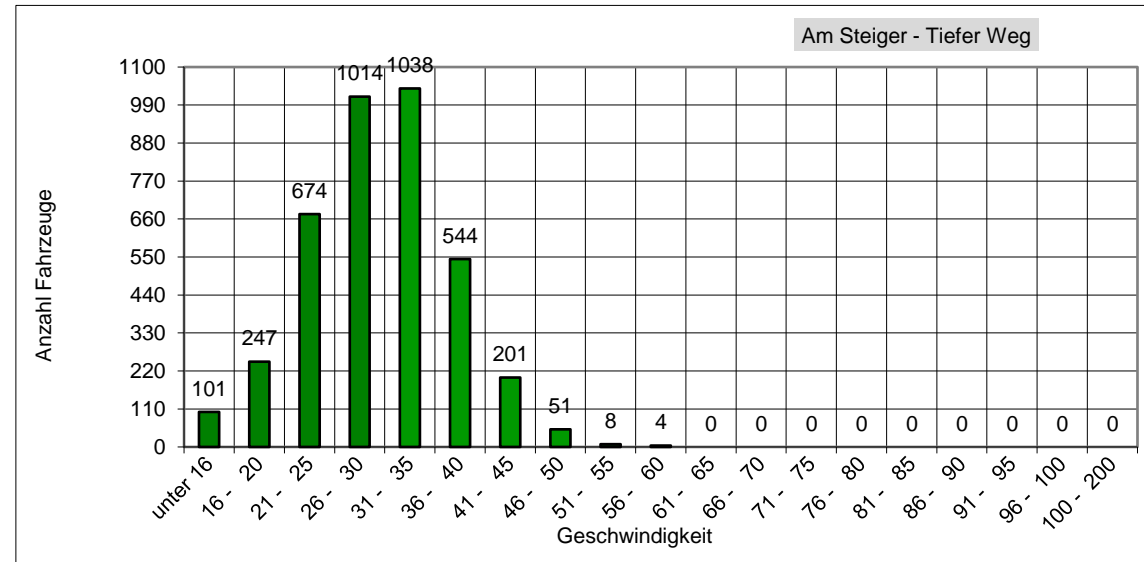

Das entspricht einem täglichen Verkehrsaufkommen von ca. 504 Fahrzeugen!